The background of the entire page is a photograph of a car's interior, viewed from the driver's perspective. It shows the steering wheel, the dashboard with various gauges, and the rearview mirror. The image is heavily overlaid with a semi-transparent purple color, which serves as a backdrop for the white text. At the bottom of the image, there are two overlapping circular shapes in different shades of purple.

REQUISITOS Y PASOS PARA OBTENER LA LICENCIA DE CONDUCIR EN LOBERÍA

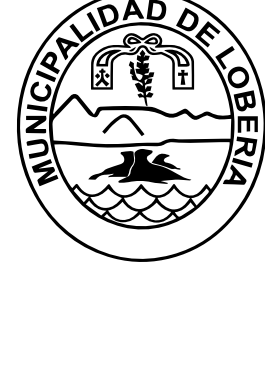

Requisitos previos

- 1 Documento Nacional de Identidad (DNI) con domicilio en Lobería.**
- 2 Si sos menor de 18 años (17 años cumplidos):**
Se presenta una autorización firmada por tus padres o tutores legales, certificada ante el Juzgado de Paz o un escribano público.
- 3 Saber leer y escribir.**

Pasos del trámite



Evaluación psicológica

Se realiza en el **CIC** (Lobería) y en el **CENTRO DE SALUD** (San Manuel). Este es el primer paso obligatorio.



Examen teórico

Una vez aprobada la evaluación psicológica, deben rendir el **examen escrito** sobre normas de tránsito y seguridad vial.

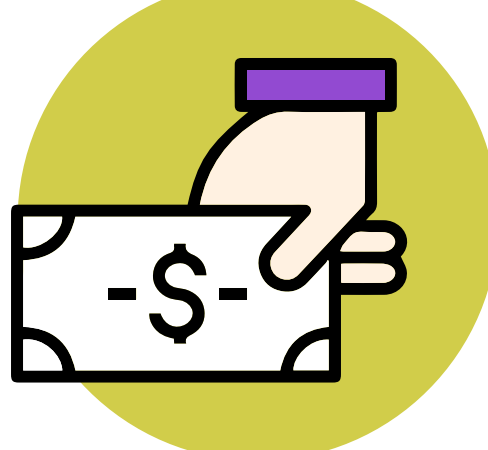

Pagos y asignación de turnos

Luego de aprobar el examen teórico, se **habilita el pago de los aranceles** correspondientes.

Una vez realizados los pagos, se te asignará **turno** para la revisión médica y la prueba práctica de manejo.

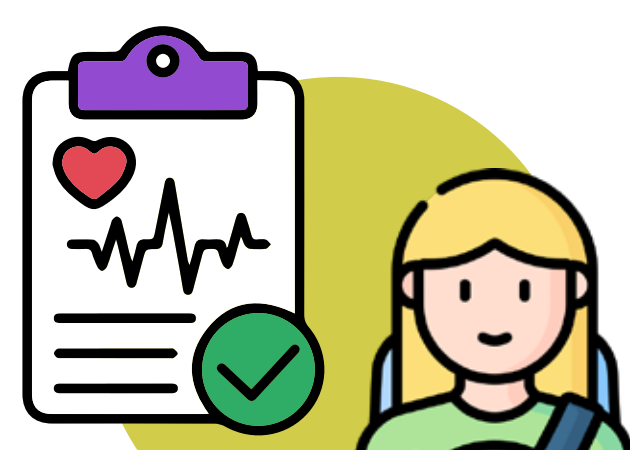

Examen médico y prueba de manejo

La **revisión médica** evalúa tu aptitud física para conducir.

La **prueba práctica de manejo** verifica tus habilidades al volante.

Todas las evaluaciones son realizadas por **profesionales especializados** y se califican de manera conjunta.

Cumpliendo con todos estos pasos y aprobando las evaluaciones, **podrás obtener tu licencia de conducir.**